La dolce curvatura delle ante / The soft curve of the doors

Regala una grande emozione
It gives you the gift of great emotion

Art. 407

Credenza 2 ante scorrevoli con intarsio.

Sideboard with 2 sliding doors and inlay.

148 x 53 x h. 109

Volute leggere / Light flourishes

Art. 458

Argentiera 3 ante scorrevoli con cassetti.

Display cabinet with 3 sliding doors and drawers.

188 x 49 x h. 218

Art. 411

Capotavola.

Armchair.

55 x 55 x h. 90

Art. 413

Divanetto 2 posti.

Two seater Sofa .

120 x 57 x h. 90

Art. 482

Tavolino rettangolare piano legno.

Small rectangular table with wooden top.

120 x 60 x h. 50

Un tavolo irresistibile / An irresistible table

Art. 403

Tavolo quadrato allungabile.

Square extension table.

110 (aperto / extended 40+40) x 110 x h. 79

Art. 405

Tavolo rettangolare allungabile.

Rectangular extension table.

180 (aperto / extended 50+50) x 90 x h. 79

Art. 401

Argentiera 2 ante battenti con cassetti.

Display cabinet with 2 hinged doors and drawers.

152 x 49 x h. 218

Art. 402

Credenza 3 ante scorrevoli con intarsio.

Sideboard with 3 sliding doors and inlay.

214 x 53 x h. 109

Art. 405

Tavolo rettangolare allungabile.

Rectangular extension table.

180 (aperto / extended 50+50) x 90 x h. 79

Art. 409

Sedia.

Chair.

50 x 50 x h. 90

Art. 411

Capotavola.

Armchair.

55 x 55 x h. 90

Valorizzare gli intarsi / Enhance the inlay

Art. 402

Credenza 3 ante scorrevoli con intarsio.

Sideboard with 3 sliding doors and inlay.

214 x 53 x h. 109

Art. 401

Argentiera 2 ante battenti con cassetti.

Display cabinet with 2 hinged doors and drawers.

152 x 49 x h. 218

Cornici sagomate e frontali curvi
Finely shaped frames and curved front panels

Un piccolo gioiello / A little gem

Art. 415

Vetrina 1 anta con cassetto.

Display cabinet with 1 door and drawer.

85 x 49 x h. 205

La vetrina protagonista
The glass fronted cabinet assumes a leading role

Art. 408

Argentiera 3 ante scorrevoli con cassetti.

Display cabinet with 3 sliding doors and drawers.

188 x 49 x h. 218

Art. 407
Credenza 2 ante scorrevoli con intarsio.
Sideboard with 2 sliding doors and inlay.
148 x 53 x h. 109

Art. 410
Sedia con schienale in Paglia di Vienna.
Chair with Vienna straw back.
50 x 50 x h. 90

Art. 412
Capotavola con schienale in Paglia di Vienna.
Armchair with Vienna straw back.
55 x 55 x h. 90

Art. 403
Tavolo quadrato allungabile.
Square extension table.
110 (aperto / extended 40+40) x 110 x h. 79

Art. 408
Argentiera 3 ante scorrevoli.
Display cabinet with 3 sliding doors.
188 x 49 x h. 218

Art. 452

Credenza 3 ante scorrevole.

Sideboard with 3 sliding doors.

214 x 53 x h. 109

Scopri le finiture / Discover its fine finish

Art. 451
Argentiera 2 ante battenti con cassetti.
Display cabinet with 2 hinged doors and drawers.
152 x 49 x h. 218

Art. 452
Credenza 3 ante scorrevoli.
Sideboard with 3 sliding doors
214 x 53 x h. 109

Art. 459
Sedia.
Chair.
50 x 50 x h. 90

Art. 453
Tavolo quadrato allungabile.
Square extension table.
110 (aperto / extended 40+40) x 110 x h. 79

Art. 455
Tavolo rettangolare allungabile.
Rectangular extension table.
180 (aperto 50+50) x 90 x h. 79

Per chi ama trasparenza e leggerezza
For those who love transparency and lightness

Art. 451

Argentiera 2 ante battenti con cassetti.

Display cabinet with 2 hinged doors and drawers.

152 x 49 x h. 218

Angolo romantico / A romantic corner

Art. 457

Credenza 2 ante scorrevoli.

Sideboard with 2 sliding doors.

148 x 53 x h. 109

Art. 431
Tavolino quadrato piano legno.
Small square table with wooden top.
60 x 60 x h. 50

Art. 432
Tavolino rettangolare piano legno.
Small rectangular table with wooden top.
120 x 60 x h. 50

Art. 457
Credenza 2 ante scorrevoli.
Sideboard with 2 sliding doors.
148 x 53 x h. 109

Art. 461
Capotavola.
Armchair.
55 x 55 x h. 90

Art. 463
Divanetto 2 posti.
Two seater sofa.
120 x 57 x h. 90

Art. 465

Vetrina 1 anta con cassetto.

Display cabinet with 1 door and drawer.

85 x 49 x h. 205

Armoniosa ed elegante / Harmonious and elegant

Sedute comode e rilassanti
Comfortable and relaxing seats

Art. 463
Divanetto 2 posti.
Two seater sofa.
120 x 57 x h. 90

Art. 459
Sedia.
Chair.
50 x 50 x h. 90

Art. 461
Capotavola.
Armchair.
55 x 55 x h. 90

Art. 412
Capotavola con schienale in
Paglia di Vienna.
Armchair with Vienna straw back.
55 x 55 x h. 90

Art. 413
Divanetto 2 posti.
Two seater sofa.
120 x 57 x h. 90

Art. 482

Tavolino rettangolare piano legno.

Small rectangular table with wooden top.

120 x 60 x h. 50

Lasciati avvolgere da sogni ed emozioni
Allow yourself to be embraced by dreams and emotions

Art. 469

Letto a barca.

Empire style bed.

173 x 219 x h. 125

(misura interna / inside measurement 162x202)

Art. 412

Capotavola con schienale in Paglia di Vienna.

Armchair with Vienna straw back.

55 *x 55 x h. 90*

Art. 472

Comodino tre cassetti.

3-drawer bedside cabinet.

55 x 37 x h. 72

Art. 482

Tavolino rettangolare piano legno.

Small rectangular table with wooden top.

120 x 60 x h. 50

Art. 476
Armadio 3 ante scorrevoli con cassetti.
Wardrobe with 3 sliding doors and drawers.
291 x 70 x h. 255

Art. 486
Armadio 3 ante scorrevoli con vetro e cassetti.
Wardrobe with 3 sliding doors with glass and drawers.
291 x 70 x h. 255

Un contenitore esclusivo
An exclusive storage container

Madeira: armonia di curve, intarsi, intagli
Madeira: a harmonious blend of curves, inlay and engravings

Art. 407

Credenza 2 ante scorrevoli con intarsio.

Sideboard with 2 sliding doors and inlay.

148 x 53 x h. 109

Art. 419

Letto a barca con intarsio.

Empire style bed with inlay.

173 x 219 x h. 125

(interno / inside 162x202)

Art. 422

Comodino tre cassetti.

3-drawer bedside cabinet.

55 x 37 x h. 72

Art. 439
Letto a barca con pannello capitonè.
173 x 219 x h. 125
(interno 162x202)

Art. 425

Armadio 4 ante battenti con intarsio, corpo avanzato e cassetti.

Wardrobe with 4 hinged doors with inlay, protruding body and drawers.

291 x 68 x h. 255

Intagli eseguiti con perfetta maestria decorano sia il letto, sia le ante dell'armadio.
Il letto assume una particolare morbidezza, con la testata capitonè.

Perfectly crafted inlays decorate both the bed and the wardrobe doors.
The bed acquires a luxurious softness with the beautifully upholstered headboard.

Sagome, cornici, curve: una perfetta fusione
Outlines, frames, curves: a perfect fusion

Art. 435

Armadio 4 ante battenti con vetri, intarsio, corpo avanzato e cassetti.

Wardrobe with 4 hinged doors with glass, inlay, protruding body and drawers.

291 x 68 x h. 255

Art. 425

Armadio 4 ante battenti con intarsio, corpo avanzato e cassetti.

Wardrobe with 4 hinged doors with inlay, protruding body and drawers.

291 x 68 x h. 255

Art. 426

Armadio 3 ante scorrevoli con intarsio e cassetti.

Wardrobe with 3 sliding doors with inlay and drawers.

291 x 70 x h. 255

Il comò è un pezzo unico
The chest of drawers is a one off piece

Art. 423

Comò con ribalta e intarsio.

Chest of drawers with inlay and flap door.

126 x 53 x h. 116

Art. 424

Specchiera.

Mirror.

95 x h. 80

Art. 422
Comodino 3 cassetti.
3-drawer bedside cabinet.
55 x 37 x h. 72

Art. 430
Giroletto con testata sagomata
in ecopelle.
Bed base with leatherette
upholstered headboard.
173 x 215 x h. 125
(interna / inside 162x202)

Art. 412
Capotavola con schienale
Paglia di Vienna.
Armchair with Vienna straw back.
55 x 55 x h. 90

Capiente e comodo / Spacious and practical

Art. 436

Armadio 3 ante scorrevoli con vetri, intarsio e cassetti.

Wardrobe with 3 sliding doors with glass, inlay and drawers.

291 x 70 x h. 255

Un letto per i vostri sogni / Your dream bed

Art. 472
Comodino 3 cassetti.
3-drawer bedside cabinet.
55 x 37 x h. 72

Art. 480
Giroletto con testata sagomata in ecopelle.
Bed base with leatherette upholstered headboard.
173 x 215 x h. 125
(interna / inside 162x202)

Art. 471
Comò 4 cassetti.
4-drawer chest.
126 x 53 x h. 116

Art. 471
Comò 4 cassetti.
4-drawer chest.
126 x 53 x h. 116

Art. 474
Specchiera.
Mirror.
95 x h. 80

Fresco e naturale / Fresh and natural

L'armadio è romantico
The wardrobe is romantic

Art. 485

Armadio 4 ante battenti con vetri, cassetti e corpo avanzato.

Wardrobe with 4 sliding doors, protruding body and drawers.

291 x 68 x h. 255

Art. 475

Armadio 4 ante battenti con cassetti e corpo avanzato.

Wardrobe with 4 hinged doors with drawers and protruding body.

291 x 68 x h. 255

16

mc 1.60
kg 130

Art. 401
Argentiera 2 ante battenti con cassetti.
152 x 49 x h. 218

2

mc 0.90
kg 90

Art. 407
Credenza 2 ante scorrevoli con intarsio.
148 x 53 x h. 109

8

mc 0.2
kg 5

Art. 411
Capotavola.
55 x 55 x h. 90

Art. 412
Capotavola con schienale paglia di Vienna.
55 x 55 x h. 90

32

mc 0.40
kg 25

Art. 431
Tavolino quadrato piano legno.
60 x 60 x h. 50

Art. 432
Tavolino rettangolare piano legno.
120 x 60 x h. 50

25

mc 0.20
kg 50

Art. 453
Tavolo quadrato allungabile.
110 (aperto 40+40) x 110 x h. 79

Art. 455
Tavolo rettangolare allungabile.
180 (aperto 50+50) x 90 x h. 79

36

mc 0.20
kg 5

Art. 459
Sedia.
50 x 50 x h. 90

34

mc 0.90
kg 60

Art. 465
Vetrina 1 anta con cassetto.
85 x 49 x h. 205

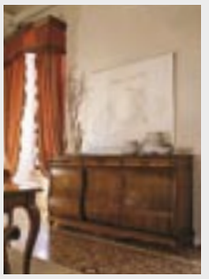

16

mc 1.20
kg 130

Art. 402
Crednza 3 ante scorrevoli
214 x 53 x H. 109

20

mc 2.00
kg 140

Art. 408
Argentiera 3 ante scorrevoli con cassetti.
188 x 49 x h. 218

8 37

mc 0.60
kg 20

Art. 413
Divanetto 2 posti.
120 x 57 x h. 90

Art. 414
Divanetto 2 posti.
120 x 57 x h. 90

26

mc 1.60
kg 130

Art. 451
Argentiera 2 ante battenti con cassetti.
152 x 49 x h. 218

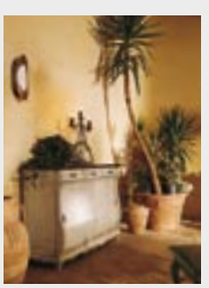

30

mc 0.90
kg 90

Art. 457
Credenza 2 ante scorrevoli
148 x 53 x h. 109

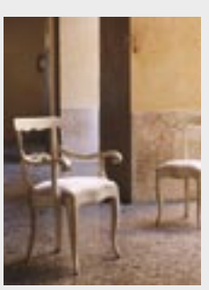

36

mc 0.20
kg 5

Art. 461
Capotavola.
55 x 55 x h. 90

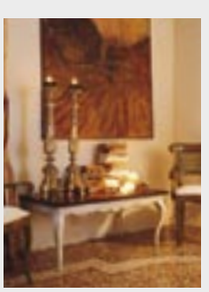

8 38

mc 0.40
kg 25

Art. 481
Tavolino quadrato piano legno.
60 x 60 x h. 50

Art. 482
Tavolino rettangolare piano legno.
120 x 60 x h. 50

11

mc 0.20
kg 50

Art. 403
Tavolo quadrato allungabile.
110 (aperto 40+40) x 110 x h. 79

Art. 405
Tavolo rettangolare allungabile.
180 (aperto 50+50) x 90 x h. 79

12

mc 0.20
kg 5

Art. 409
Sedia.
50 x 50 x h. 90

Art. 410
Sedia con schienale paglia di Vienna.
50 x 50 x h. 90

19

mc 0.90
kg 60

Art. 415
Vetrina 1 anta con cassetto.
85 x 49 x h. 205

25

mc 1.20
kg 130

Art. 452
Credenza 3 ante scorrevole
214 x 53 x H. 109

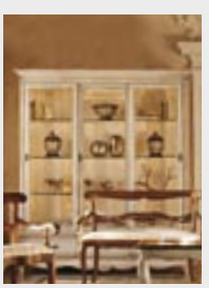

6

mc 2.00
kg 140

Art. 458
Argentiera 3 ante scorrevoli con cassetti.
188 x 49 x h. 218

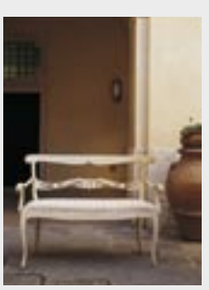

37

mc 0.60
kg 20

Art. 463
Divanetto 2 posti.
120 x 57 x h. 90

46

mc 0.90
kg 45

Art. 419
Letto a barca con intarsio.
Art. 429
Letto a barca con ecopelle.
Art. 439
Letto a barca con capitonè.
173 x 219 x h. 125 (interno 162x202)

45

mc 0.15
kg 25

Art. 422
Comodino tre cassetti.
55 x 37 x h. 72

52

mc 1.50
kg 170

Art. 425
Armadio 4 ante battenti con intarsio, corpo avanzato e cassetti.
291 x 68 x h. 255

62

mc 1.50
kg 170

Art. 436
Armadio 4 ante scorrevoli con vetri, intarsio e cassetti.
291 x 70 x h. 255

68

mc 0.80
kg 100

Art. 471
Comò 4 cassetti.
126 x 53 x h. 116

72

mc 1.50
kg 170

Art. 475
Armadio 4 ante battenti con cassetti e corpo avanzato.
291 x 68 x h. 255

42

mc 1.50
kg 170

Art. 486
Armadio 3 ante scorrevoli con vetro e cassetti.
291 x 70 x h. 255

58

mc 0.90
kg 40

Art. 420
Giroletto con intarsio.
Art. 430
Giroletto con testata sagomata in ecopelle.
Art. 440
Giroletto con testata sagomata in capitonè.
173 x 215 x h. 125 (interna 162x202)

57

mc 0.80
kg 105

Art. 423
Comò con ribalta e intarsio.
126 x 53 x h. 116

50

mc 1.50
kg 170

Art. 435
Armadio 4 ante battenti con vetri, intarsio, corpo avanzato e cassetti.
291 x 68 x h. 255

40

mc 0.90
kg 45

Art. 469
Letto a barca con intarsio.
Art. 479
Letto a barca con ecopelle.
Art. 489
Letto a barca con capitonè.
173 x 219 x h. 125 (interno 162x202)

41

mc 0.15
kg 25

Art. 472
Comodino tre cassetti.
55 x 37 x h. 72

70

mc 1.50
kg 170

Art. 485
Armadio 4 ante battenti con vetri, cassetti e corpo avanzato.
291 x 68 x h. 255

68

mc 0.80
kg 100

Art. 421
Comò 4 cassetti.
126 x 53 x h. 116

57

mc 0.03
kg 8

Art. 424
Specchiera.
95 x h. 80

54

mc 1.50
kg 170

Art. 426
Armadio 3 ante scorrevoli con intarsio e cassetti.
291 x 70 x h. 255

66

mc 0.90
kg 40

Art. 470
Giroletto con intarsio.
Art. 480
Giroletto con testata sagomata in ecopelle.
Art. 490
Giroletto con testata sagomata in capitonè.
173 x 215 x h. 125 (interna 162x202)

68

mc 0.03
kg 8

Art. 474
Specchiera.
95 x h. 80

43

mc 1.50
kg 170

Art. 476
Armadio 3 ante scorrevoli con cassetti.
291 x 70 x h. 255

Presentiamo il legno
Questa è una collezione in vero legno. E' realizzata seguendo le tecniche di maestri ebanisti. Questo perché utilizziamo vero legno con incastri, fatti a mano, solidi e precisi. Le ante e i frontali curvi sono stati progettati e realizzati con tecniche attuali e garantite.

Le finiture proposte sono due: noce e laccato bianco.
Queste finiture sono le più appropriate per il design della collezione e incarnano due stili di vita.
Ciliegio: classico, elegante, intramontabile.
Laccato bianco: romantico, dolce, naturale.

Collezione
Un nuovo modo di unire l'eleganza alla nostra vita quotidiana, scaturisce dalle linee armoniose e raffinate della collezione forme ispirate al "Gusto Francese", tramandate da generazioni con un rinnovato senso estetico per l'arredamento della casa di oggi, riproponendo i valori autentici di sempre.
Caratteristiche Tecniche Collezione
Struttura generale dei mobili
La struttura dei mobili, le cornici sono realizzati in massello di tiglio da 33 mm di spessore; i fianchi e i piani sono in pannelli di listellare di massello da 18 mm di spessore rivestiti con tranciato di ciliegio.
Gli schienali
Gli schienali sono in multistrato di pioppo da 8 mm rivestito con tranciato in pioppo.
Le ante
Le ante della vetrina e degli armadi sono formate mediante cornici modanate in massello di ciliegio dello spessore di 32 mm unite con spine e incastro a 45° e pannelli che possono essere piani in multistrato di pioppo da 10 mm rivestiti in ciliegio con intarsio.
Le ante curve delle credenze sono in multistrato di pioppo da 25 mm. rivestite con tranciato di ciliegio con intarsio.
Le ante vetrate sono realizzate con cornici modanate in massello e vetri trasparenti molati o opachi acidati.

I ripiani interni
I ripiani interni sono in listellare di massello rivestiti con tranciato di tanganika da 25 mm o 8 mm in cristallo.
I cassetti
Il fronte dei cassetti curvi è in pioppo da 22 mm rivestito di tranciato ciliegio con intarsio.
I cassetti hanno la struttura interna realizzata con sponde in massello di frassino da 18 mm unite con spine di legno duro, il fondo in frassino da 12 mm. diamantato.
Per motivi tecnici non si escludono eventuali variazioni nelle fasi di lavorazione e nell'utilizzo dei materiali utilizzati per la realizzazione di tutti gli elementi.
La ferramenta
Le ante hanno cerniere regolabili in ottone brunito per doppia battuta, serratura ad asta con chiusura a tre punti per le vetrine e gli armadi.
Finiture del catalogo:
Le essenze in massello e in tranciato possono essere finite secondo le variabili previste del catalogo.

Our presents wood
This is a real wood collection. It has been created using master cabinetmaker techniques. This is because we use genuine wood with solid precise joints, all made by hand. The doors and curved frontals have been designed and developed using modern, reliable techniques.

There are two finish options: walnut and white lacquer.
These two finishes enhance the collection design and represent two different lifestyles.
Cherry: classical, elegant and timeless.
White lacquer: romantic, soft and natural.

Collection
A new way of incorporating elegance into our daily lifestyle. The harmonious and refined lines of the Collection have evolved, through the inspiration of French Style, into a new visual ideal for today's home, while still following genuine classic principles.

Collection Technical Specifications
General structure of the pieces
The units are made out of 33mm solid lime, the sides and bottoms in 18mm block board with a cherry veneer.
Backs
The backs are made of 8mm poplar ply with poplar veneer.
Doors
The glass and solid cabinet doors are made of 32mm solid moulded cherry frames with 45° beading and panels of either glass or 10mm cherry veneered poplar ply with an inlay detail.
The cabinet door curves are in 25mm cherry veneered poplar ply with an inlay detail.
The glass doors are built of solid moulded frames with either polished, transparent, or acid-etched opaque glass.
Shelves
The internal shelves are made of 25mm block wood with a Tanganika veneer or 8mm crystal glass.
Drawers
The drawer fronts are in 22mm poplar ply with a cherry veneer with inlay detail.
The drawers are made out of diamond-cut solid ash sides with hardwood runners, the bottom is 12mm ash.
For technical reasons, unforeseen modifications to the process and use of materials in the construction of all components cannot be excluded.
Hardware
The cabinet and glass doors have burnished brass clasps for 'double rabbet' closing, bar-locking mechanism with three-point latching.
Finishes:
The basic veneers and solid woods may be finished according to the available choices in the catalogue.

Made in italy

Mobile sezionato interamente in legno da lucidare / All wood sectioned furniture, to be polished

Ciliegio / Cherry

Laccato bianco / White lacquer

Caratteristiche tecniche / Tecnical detail